

# ARDE NEL NOSTRO CUORE

125° ANNIVERSARIO DELLE FIGLIE DEL DIVINO ZELO

Testo e Musica  
P. M. Nobile, RCI

Rit.

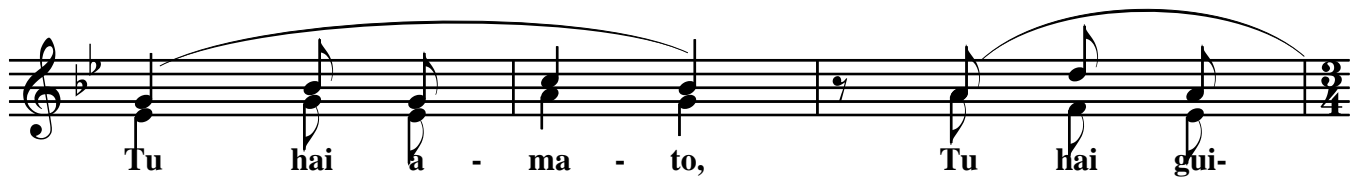
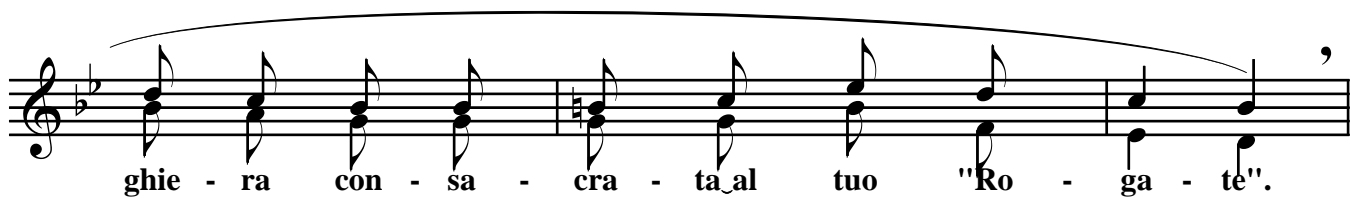
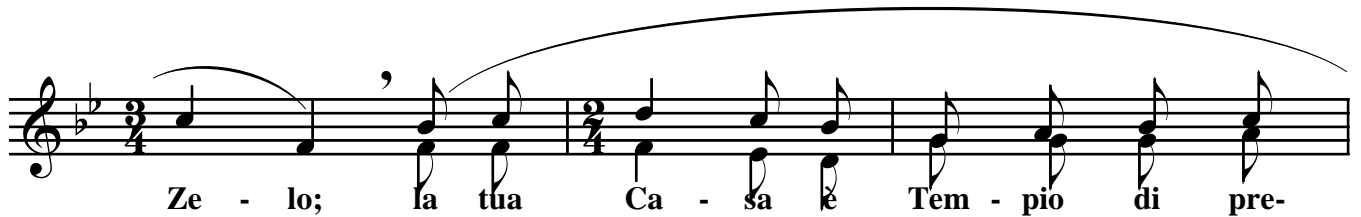

Strofa



1. Di - sce - po - le di Cri - sto com - pas - sio - ne - vo -
2. *Per più di un se - co - lo, Ge - sù, fe - de - li so - lo a*
3. La sto - ria di sal - vez - za che hai scrit - to fi - no a
4. *Le lab - bra tue a - do - ra - bi - li, Si - gno - re no - stro*
5. Pro - fu - mo che si e - span - de il No - me tuo, Ge -
6. *La ce - na del - l'A - gnel - lo im - ma - co - la -*
7. Vi - via - mo la mis - sio - ne con ge - sti di bon -
8. *Ma - ria, la ma - dre a - ma - bi - le, ci do - na il suo Ge -*
9. Di Cri - sto an - nun - cia - mo la com - pas - sio -
10. *An - dia - mo per le stra - de del mon do in - te -*
11. Pos - sia - mo con - tem - pla - re e - sem - pio e fe - del -
12. *Al Pa - dre Cre - a - to - re la lo - de u - na - ni -*



1. le, i po - ve - ri ser - via - mo con cuo - re\_u - na - ni-  
 2. **Te,** *gui - da - sti il no - stro e - so - do chie - den - do - ci vir-*  
 3. qui, per A - vi - gno - ne pas - sa e\_ar - ri - va\_a que - sto  
 4. **Dio,** *dif - fon - do - no la gra - zia ir - re - fre - na - bi-*  
 5. sù, un - guen - to di sal - vez - za di cor - po\_e d'a - ni-  
 6. **to,** *im - por - po - ra col san - gue la no - stra\_u - ma - ni-*  
 7. tà, por - tia - mo la Pa - ro - la che do - na li - ber-  
 8. **sù,** *Di - vi - na Trion - fa - tri - ce col Fi - glio re - gne-*  
 9. ne a fol - le stan - che\_e\_op - pres - se sen - za Pa - sto-  
 10. **ro** *per di - re coi Fra - tel - li no - stri, a cuor sin - ce-*  
 11. tà, la Ma - dre ve - ne - ra - bi - le\_a - gli\_al - ta - ri sa - li-  
 12. **me,** *al Fi - glio Re - den - to - re la gra - ti - tu - di-*



1. me, di An - ni - ba - le siam Fi - glie: pa - sto - re u - mi - le!  
 2. **tù.** *Il ma - re\_at - tra - ver - sam - mo, Si - gno - re no - stro Re!*  
 3. di. Fa - na - sce - re spe - ran - za, Di - vi - no Trion - fa - tor!  
 4. **le,** *sus - sur - ra - no il co - man - do: "Ro - ga - te Do - mi - num!"*  
 5. ma, "al cuo re,\_al lab - bro\_ed al - l'o - rec - chio gra - to\_in - can - to!"  
 6. **tà.** *Ci nu - tri col tuo cor - po Di - vi - na Ma - e - stà!*  
 7. tà, Ai de - bo - li,\_a chi sof - fre do - nia - mo di - gni - tà!  
 8. **rà,** *la Don - na, il mo - del - lo di no - stra san - ti - tà!*  
 9. re: Si - gno - re, man - da o - pe - rai nel - la tua mes - se!  
 10. **ro,** *il sen - so ve - ro del - la vi - ta: è vo - ca - zio - ne!*  
 11. rà, "il giu - sto co - me pal - ma per sem - pre fio - ri - rà!"  
 12. **ne,** *o Spi - ri - to d'A - mo - re sia glo - ria\_e\_o - no - re\_a Te!*